



TIR CAMPAGNE CASTELNAUDARY

06 MAI 2018



CHAMPIONNAT REGIONAL OCCITANIE

ORGANISE PAR LES ARCHERS CHAURIENS

Qualificatif pour le championnat de France

LIEU : Commune de MONTFERRAND (11320) ,Lieu dit Les Pagès

Fléchage à l'entrée du village....Greffe au croisement avec la route de la Janate

Coordonnées GPS du Greffe : (43°37'73.38"N, 1°84'57.07"E)

Engagements

Adultes : 10 € / Jeunes: 8 €

Restauration :

Buvette au Greffe puis Itinérante

Café / Boissons / Sandwichs.....

Horaires :

Ouverture du Greffe8h45

Echauffement à partir de9h00 (durée 40min)

Appel de pelotons et contrôle du matériel.....9h45

Début des tirs.....10h00 (sans interruption)

Récompenses vers.....16h30

Classement et Conditions :

- Seuls les archers d'Occitanie et ayant déjà participé à au moins une compétition officielle de Tir Campagne pourront être classés pour le Championnat Régional.
- Constitution des pelotons par l'organisateur
- Chaussures de marche conseillées

Arbitres : DROUI Thérèse - GALLET Gisèle - VINCENT Robert / Licence 2018 à jour obligatoire

Inscriptions uniquement par mail

(avant le 03/05/2018)

archers.chauriens@gmail.com

Attention : 96 Archers Maximum

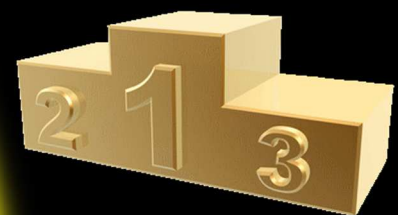

PLAN D'ACCES AU TERRAIN

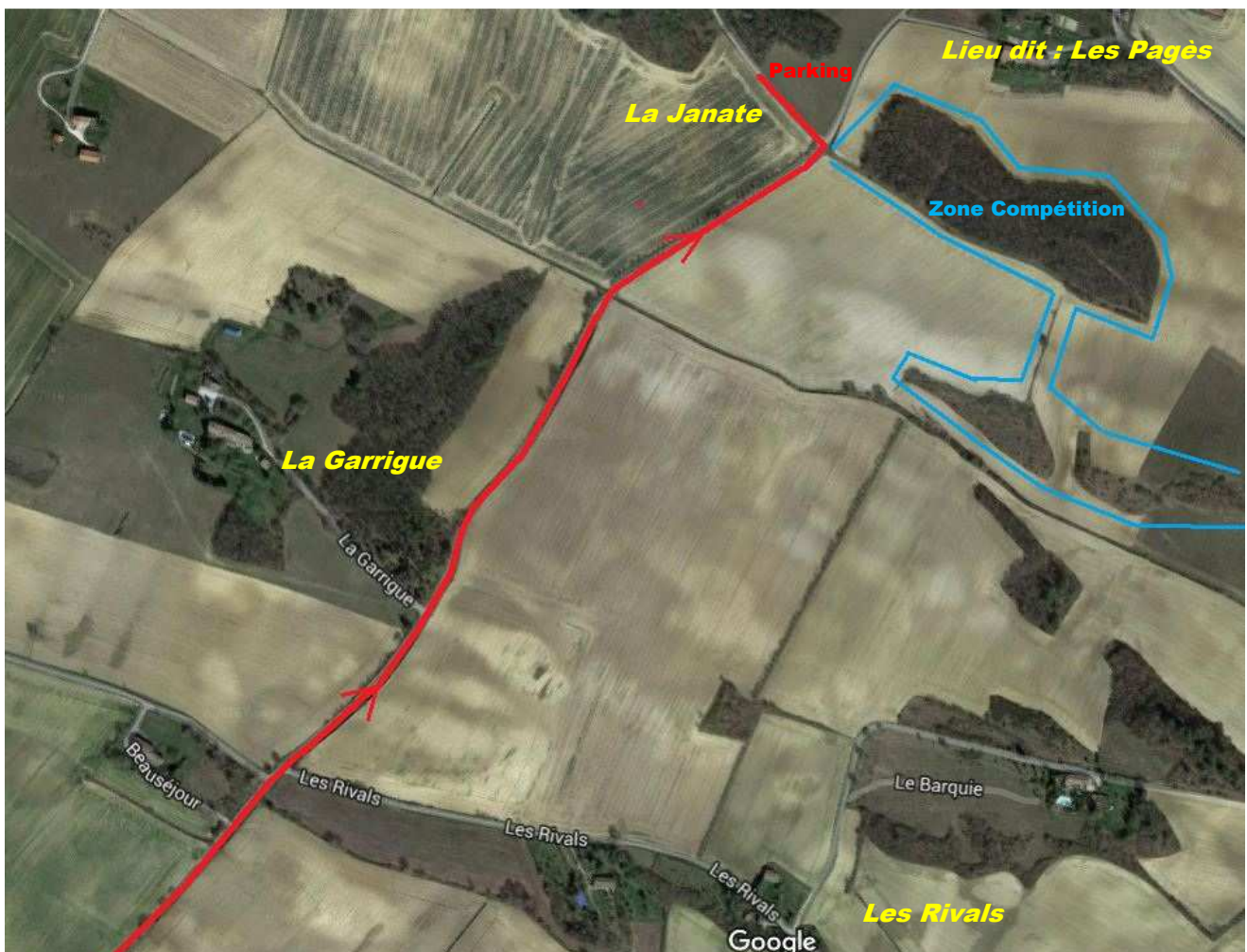
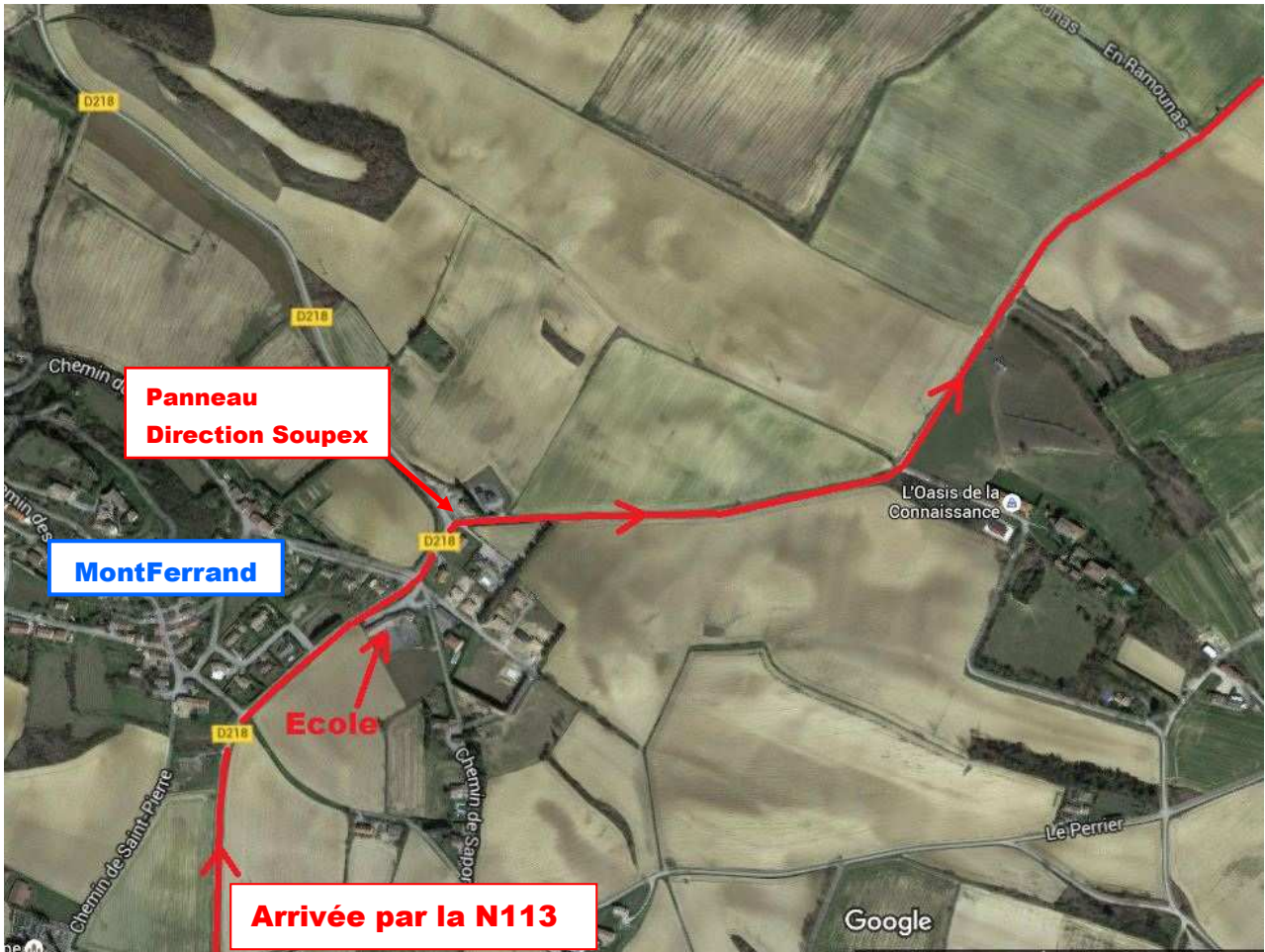

HOTEL PARTENAIRE DU CLUB



Où Manger un Bon Cassoulet avant le concours?

Hotel Restaurant Le Clos Fleuri

134 Avenue Monseigneur de Langle

11400 Castelnaudary

(temps jusqu'au parcours : entre 15 et 20min)

Hostellerie Etienne

1 Chemin Saint Jammes

11320 Labastide d'Anjou

(10-15 minutes de Castelnaudary)

Restaurant Chez Marty

380 Avenue Gérard Rouvière

11400 Castelnaudary

(à la sortie d'autoroute)

Auberge La Calèche

1 Rue de la Croix

11400 Peyrens

(5 minutes de Castelnaudary)

Restaurant de la Crêpe

10 Rue du 18 Juin 1940

11400 Les Crozes

(5 minutes de Castelnaudary)